

# DISEÑO Y VALIDACIÓN DE LOS PLANES DE GESTIÓN INTEGRAL PARA LAS DEHESAS EN ANDALUCÍA

PROYECTO LIFE11/BIO/ES/00072 "ECOSISTEMAS DE DEHESA: DESARROLLO DE POLÍTICAS Y HERRAMIENTAS PARA LA GESTIÓN Y CONSERVACIÓN DE LA BIODIVERSIDAD"

Equipo Life+ bioDehesa, Navarrete Mazariegos, J. (1), Sillero Almazán, M.L. (2)  
 (1) Consejería de Medio Ambiente y Ordenación del Territorio  
 (2) Agencia de Medio Ambiente y Agua de Andalucía

## ¿En qué consiste el Plan de Gestión Integral (PGI)?

### Características

- En **Espacios Naturales Protegidos** se adecuarán a su planificación específica (PORN, PRUG, PDS...).
- Las actuaciones serán objeto de **seguimiento y control** por parte de la Administración.
- Tendrán la misma consideración que los **Planes de Ordenación de Montes, Planes Técnicos** u otros instrumentos vigentes.
- Su aprobación implicará la **autorización de todos los aprovechamientos y trabajos forestales, agrícolas y ganaderos**.
- Tendrán una **duración de 10 años**.
- Su carácter será **voluntario**.

Según el art.7. de la ley 7/2010, de 14 de julio, para la Dehesa:

El **Plan de Gestión Integral** es el documento que refleja la **ordenación** de la explotación bajo una perspectiva **global**, teniendo en cuenta su organización productiva, **incluyendo la producción ganadera o cinegética** mediante el aprovechamiento de pastos y arboledas, **la producción agrícola y forestal y la biodiversidad** presente en la misma, así como otros usos de la dehesa.

### Objetivos

- **Simplificación:** Se trata de concentrar procedimientos para facilitar la relación del titular con la Administración.
- Instrumento de **gestión para los titulares:** recopila cuestiones clave para la explotación.
- Instrumento de **planificación** y de apoyo a la toma de decisiones.
- Germen de futuros **contratos territoriales**.

PGI = Plan Técnico de Ordenación + Plan Prevención de Incendios + Plan Técnico de Caza + ...

Los futuros **contratos territoriales** supondrán un apoyo de la Administración a las medidas programadas en el PGI

## Contenido del PGI

Fotografías: Banco Audiovisual de la Consejería de Medio Ambiente y Ordenación del Territorio

DATOS BÁSICOS	ACTIVIDAD GANADERA	ACTIVIDAD FORESTAL	ACTIVIDAD CINEGÉTICA	PREVENCIÓN DE INCENDIOS	OTRAS ACTUACIONES
Datos <b>generales</b>	Programa de aprovechamiento ganadero	<b>Objetivos</b> y tipo de manejo	Programa de <b>caza mayor</b>	Programa de <b>actuaciones</b> sobre infraestructuras de prevención:	Otras <b>actuaciones de mejora:</b>
Diagnóstico básico de la <b>vegetación y su manejo</b>	<b>Actuaciones</b> sobre la ganadería	Programa de <b>aprovechamientos</b> forestales	Programa de <b>caza menor</b>	<ul style="list-style-type: none"> <li>• Fajas cortafuegos</li> <li>• Líneas cortafuegos</li> <li>• Áreas cortafuegos</li> <li>• Puntos de agua</li> </ul>	<ul style="list-style-type: none"> <li>- Biodiversidad</li> <li>- Turismo rural</li> <li>- ...</li> </ul>
Descripción del medio e <b>infraestructuras</b>	Manejo del <b>pastoreo</b>	Programa de <b>actuaciones</b> sobre la vegetación	<b>Campeonatos</b> deportivos de caza		
División en <b>Unidades de Gestión</b>	<b>Carga pastante</b> real		<b>Escenarios de caza</b>		<b>Actuaciones sobre infraestructuras</b>
			Zonas de <b>seguridad</b>		
			Zonas de <b>reserva de caza</b>		

## Unidades de gestión

### Fuentes de información:



La **zonificación** de los PGI se realiza en **unidades de gestión**; son unidades mínimas territoriales homogéneas de localización, diagnóstico, planificación y gestión con límites reconocibles sobre el terreno y la cartografía



Estas unidades se asemejan a los **cantones** previstos en los instrumentos de planificación forestal

## Validación del PGI

En el marco del proyecto Life+ bioDehesa se ha diseñado un **modelo de PGI**. Para facilitar su cumplimentación se ha optado por un formato de **formulario** acompañado de unas **instrucciones**, tablas **Diccionario** y una **aplicación informática**



Durante la ejecución del proyecto se realizará la **validación** de los PGI antes de su aprobación normativa definitiva

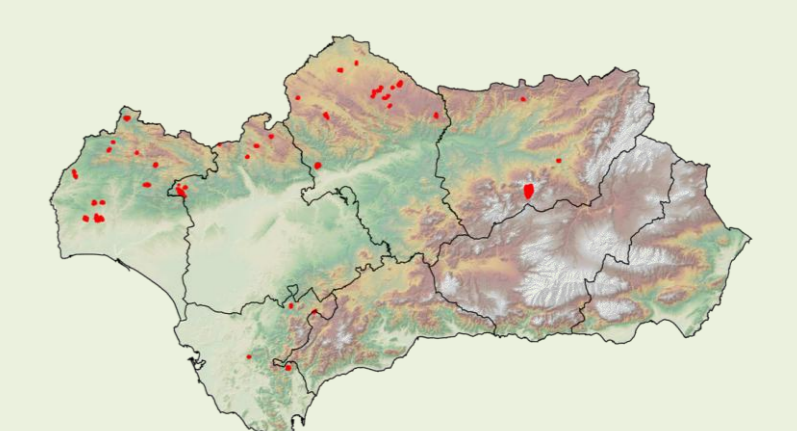

El proyecto contempla la elaboración de un PGI en cada una de las **42 fincas de la Red de Dehesas Demostrativas**, que han sido redactados por los técnicos de las asociaciones agrarias